



Tecnologia Italiana  
dell'Informazione



## Obiettivo

### Rovesciare il rapporto tra l'organizzazione dei processi aziendali e il sistema informativo.

Aptiva risolve il paradosso che vede i processi aziendali adattarsi ai sistemi informatici: devono essere i flussi informativi a seguire i processi, non il contrario. Quando gli applicativi non sono in grado di affrontare forti personalizzazioni, le capacità gestionali dell'impresa risultano deteriorate.

Le ragioni di questo paradosso sono legate alla crescita esponenziale dei costi di sviluppo software avvenuta negli ultimi anni. La massiccia diffusione della grafica e delle reti durante gli anni '90 e la contemporanea richiesta di sistemi sempre più sofisticati, ha portato ad un progressivo aumento dei tempi di realizzazione del software.

Nel tentativo di limitare i costi, molte imprese hanno scelto software diversi, creando così problemi di integrazione. Chi ne subisce i maggiori danni è la PMI, specie se si trova in fase di crescita.

La risposta di Aptiva a questo scenario è la creazione di nuovi strumenti tecnologici volti alla riduzione dei tempi di sviluppo e il ritorno a soluzioni integrate per rispondere in modo coerente e unitario alle esigenze aziendali.

## Soluzione Tecnologica

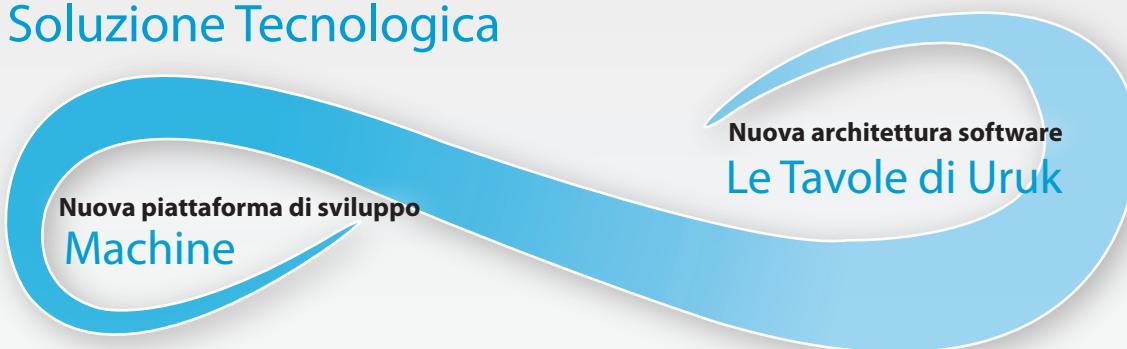

**Strumento.** Machine compie un passo in avanti rispetto agli attuali strumenti di sviluppo software, rispondendo con efficacia alle problematiche di caos e disordine tipiche dei linguaggi di programmazione tradizionali e riducendo drasticamente i tempi di implementazione.

**Prodotto.** ERP a interfaccia grafica in grado di gestire le transazioni di tutti i processi aziendali. Sostenuto da diverse strutture trasversali permette di realizzare soluzioni verticali a costi contenuti.

## Massimo rapporto costi-benefici

Aptiva non solo offre **soluzioni dal prezzo accessibile**, ma vi permette di **abbattere i costi di gestione a lungo termine**, garantendo la massima funzionalità. Grazie a Machine il nostro ERP è in grado di interpretare le transazioni di tutti i processi aziendali adattandosi perfettamente alle esigenze della vostra azienda con personalizzazioni così rapide da ridurre sensibilmente il time-to-market.

### Machine

- Sistema dotato di un'interfaccia grafica evoluta, separata dalle logiche dell'applicazione, per consentire la personalizzazione del layout.
- Tecnologia web integrata nell'interfaccia grafica per distribuire le applicazioni su internet, senza i vincoli del web.
- Connessioni remote collegate tramite un semplice accesso a internet, ma in modalità sicura e controllata da protocolli propri.
- Ambiente di sviluppo estremamente dinamico per ridurre drasticamente i tempi di implementazione delle applicazioni.



## le Tavole di URUK

La scrittura più antica? Quella sumera, incisa sulle tavolette di Uruk (IV secolo a.C.) utilizzata per registrare le prime transazioni amministrative e commerciali su base grafica. Le Tavole di Uruk – TU – è un sistema ERP di nuovissima concezione, progettato per gestire, tramite una struttura grafica documentale, le transazioni di tutti i processi aziendali.



TU introduce nel sistema globale dell'Information Technology un prodotto innovativo nel metodo e nell'architettura.

Costruito su presupposti di flessibilità e funzionalità TU è in grado di gestire anche i processi più complessi costruendo soluzioni su misura a costi contenuti.

## Personalizzare il software fa crescere la tua impresa

**Applicazioni su misura per l'ottimizzazione della tua impresa.**

TU è personalizzabile sia a livello strutturale che di singolo utente. La struttura del software può essere modificata in fase di installazione per adattarsi ai processi dell'impresa, mentre a livello utente è possibile personalizzare il layout della finestra e le funzioni al suo interno.

TU ha un'architettura libera da rigidità. Soluzioni integrate e trasversali permettono di portare al massimo livello l'automazione dei processi operativi.

**MultAzienda.** TU è veramente multaziendale. Permette di gestire un numero illimitato di aziende con una sola installazione: le aziende vengono definite e gestite dentro un **unico database** col vantaggio di **condividere informazioni, conservando l'indipendenza.**

- Eliminati i costi e le difficoltà causati dalla ridondanza.
- Anagrafiche condivise con garanzia di riservatezza.
- Visione d'insieme per un controllo puntuale.
- Bilancio consolidato in ogni momento.

## Ridurre i costi ottimizzando i processi

**TU si concentra sul controllo effettivo dei processi aziendali, isolando gli aspetti burocratici e amministrativi in funzioni completamente automatizzate.**

**Documenti dinamici.** La gestione dei documenti taglia trasversalmente tutti i processi aziendali, offrendo un modo completamente nuovo di navigare tra loro. I documenti, tramite operazioni di ricerca, importazione e trasformazione, sono il filo conduttore che unisce tutti i processi.

**L'utente non dovrà più preoccuparsi dei dati contabili perché TU compila in automatico la Prima Nota, così come lo Scadenario, il Registro IVA e così via.** Il sistema automatizza i Report e li integra con standard MS Office e Adobe. L'importazione grafica prefigura modalità completamente nuove di gestione del data entry facendo risparmiare tempo e risorse.

### Pulsanti Viste Operative

È possibile personalizzare il documento configurando le Viste Operative: rappresentazioni che consentono di gestire il documento in tutti i suoi aspetti.

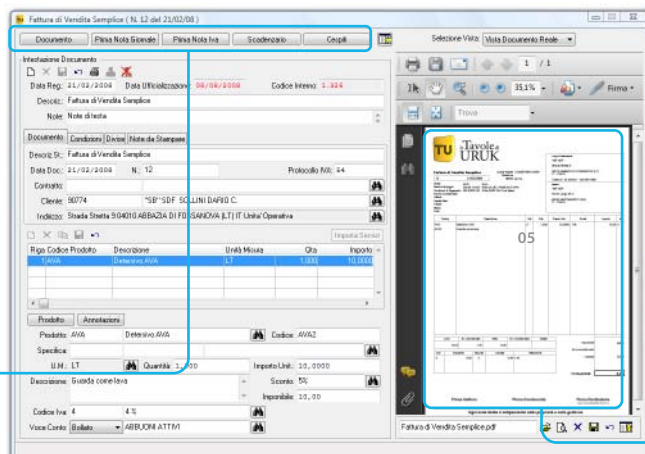

### Documento scansionato

TU esegue l'archiviazione digitale dei documenti, fiscali e non, importando il documento originale scansionato in PDF. In questo modo si snellisce notevolmente l'attività di inserimento dati.

## Trovare quello che si cerca

### A cosa serve l'esperienza se non ricordi dove l'hai messa?

Un accesso tempestivo ai dati e la capacità di interpretarli correttamente, sono fattori di crescita determinanti.

TU dispone di strumenti di ricerca dinamica interna ad ogni documento.

- Da una sola finestra si ha accesso a tutti i documenti dell'azienda.
- Ricerche personalizzate e incrociate consentono di ottenere istantaneamente i documenti di un preciso cliente o fornitore.
- Addio agli armadi polverosi.

### Navigazione

Con TU si naviga agilmente tra i documenti recuperando facilmente informazioni utili alla gestione delle problematiche aziendali.

Molte le strutture trasversali a sostegno delle applicazioni: soggetti, gestione documentale integrata, multiazienda, divisioni e depositi, multilingua e valuta, piani e aggregazioni dinamiche di dati per condivisioni parziali tra aziende o sezioni.

## Ovunque ci si trova

L'interfaccia grafica integra una tecnologia che permette di distribuire le applicazioni su Internet. È possibile connettersi via internet da qualunque postazione nel mondo (Internet Point, Wireless, Umts etc.) e lavorare sul gestionale, come se si fosse in ufficio. Le connessioni remote sono sicure perché controllate da protocolli propri.



## Semplificare le operazioni

### La trasformazione automatica dei documenti e le relazioni multiple facilitano l'attività quotidiana.

Grazie alla sua architettura flessibile e dinamica TU consente di modificare il vostro flusso di informazioni in qualsiasi momento e di implementare rapidamente nuove soluzioni senza spese aggiuntive.

**Trasformazione Documenti.** Tramite la trasformazione dei documenti, TU automatizza la gestione intera dei processi. I documenti consentono di implementare automatismi usando le viste e le sottoviste operative.

**Multisezione.** TU offre una soluzione precisa alle realtà aziendali articolate in diverse sedi operative o filiali. Ogni singola azienda può essere divisa in tante sezioni indipendenti riconducibili all'azienda madre. Le sezioni sono considerate vere aziende indipendenti, sia dal punto di vista contabile che operativo.

- Dentro un unico database è possibile suddividere gli archivi separando sia la parte operativa che il controllo di gestione.
- Anagrafiche e tabelle sono condivisibili fino a livello utente.
- Bilanci separati per ogni sezione aziendale.
- Simulazioni contabili.

**Piani.** Tutte le anagrafiche e tabelle sono suddivise in sottoinsiemi logici chiamati piani. Ogni piano ha una o più relazioni con l'azienda, la sezione o la sottosezione. In tal modo si possono creare innumerevoli combinazioni tra porzioni di anagrafiche e porzioni di azienda costruendo ambienti di lavoro interamente su misura.

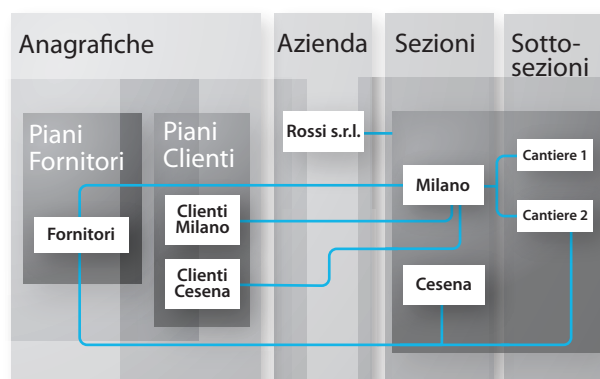

## Le Tavole di Uruk

### **Soggetti e Documenti**

Soggetti e Documenti sovrintendono l'intero flusso dei dati dell'azienda. L'architettura intuitiva del sistema offre un facile accesso al dato e le logiche dell'infrastruttura permettono di interpretarlo correttamente.

### **Contabilità e Controllo di Gestione**

TU si concentra sul controllo effettivo dei processi aziendali, isolando gli aspetti burocratici e amministrativi in funzioni completamente automatizzate.

### **Logistica**

La struttura flessibile del sistema, oltre a offrire tutti gli automatismi necessari al controllo del magazzino, predispone anche l'architettura per gestire la logistica conto terzi.

### **Ciclo Attivo e Passivo**

Il sistema realizza la completa automazione dei due cicli. Importazione, tracciabilità e automatismi integrati offrono una gestione ottimale dell'intero processo.

### **Produzione**

TU gestisce la pianificazione e la programmazione della produzione in modo evoluto e facilmente personalizzabile.

### **Servizi**

TU predispone una soluzione studiata ad hoc per le aziende di servizi. Un servizio viene visto come un prodotto con proprietà peculiari e processi operativi specifici: distinte base e cicli di lavorazione sono ideati appositamente per i servizi.